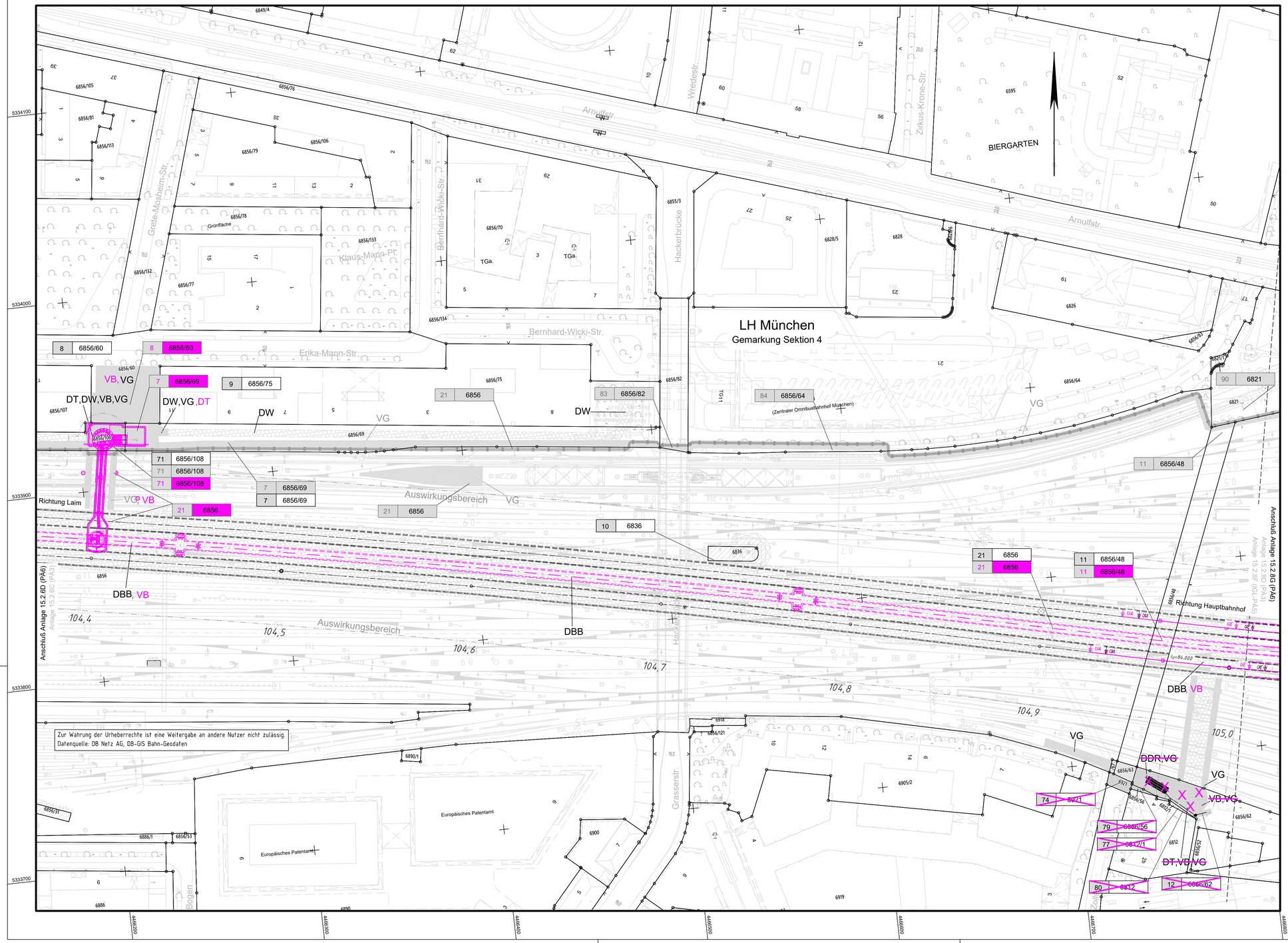

Anlage: 15.02.07 E

Unterlage zur 6. Planänderung

Nr.	Änderung / Ergänzung	Datum	Name / Stelle	Planstatus / Prüflaufdaten

Verwendung und Planwerk

Planfeststellung PFA 1
Grunderwerbsplanplan
Bau-km 104,3+71 - 105,0+18

Bauherr / Auftraggeber
DB NETZE
DB Netz AG, Regionalbereich Süd
Richelstraße 3, 80634 München
Tel. 089 / 1308-0

Bauherr / Auftraggeber
DB NETZE
DB Station & Service AG
Bahnhofsmanagement München
Bayerstr. 10a, 80335 München, Tel. 089 / 1308-0

Bauherr / Auftraggeber
DB NETZE
DB Energie GmbH
Energieversorgung Süd, Richelstraße 3
80634 München, Tel. 089 / 1308-0

Planersteller:
atelier 4d ARCHITEKTEN 21.06.2021 · BPR Dr. Schäpertöns Consult · ILF CONSULTING ENGINEERS · VÖSSING · SWECO · SSF Ingenieure

Auftrags-Nr.:

	Datum	Name
bearb.	18.06.2021	JHo
gez.	18.06.2021	AUm
gepr.	18.06.2021	MLu

Projektverantwortung
DB NETZE
DB NETZ AG
Regionalbereich Süd
Großprojekt 2. S-Bahn-Stammstrecke München
Arnulfstr. 27, 80335 München, Tel. 089 / 1308-0
Datum: Unterschrift: Martin Wieser
Digital unterschrieben von Martin Wieser
Datum: 2021.06.30 19:28:20 +02'00'

Planzeichen / - Nr. / Codierungen / AZ
G01Vixxx15.02.07D

Maßstab: 1:1000
Format: 0,27 m²

Bauvorhaben:
2. S-Bahn-Stammstrecke München

Höhensystem: Normalhöhen NN
Koordinatensystem: GK - System

ggf. weitere Projektdaten zum Bauvorhaben

Barcode / Ident - Code

Bauwerksnummer			Brückennummer
Strecke	Kilometer	Kennzahl	

Belastungsannahmen

Werkstoffe